Miejscowy plan zagospodarowania przestrzennego dla fragmentów obrębów Cichobórz, Dąbie, Kawice oraz Szczedrzykowice, w gminie Prochowice

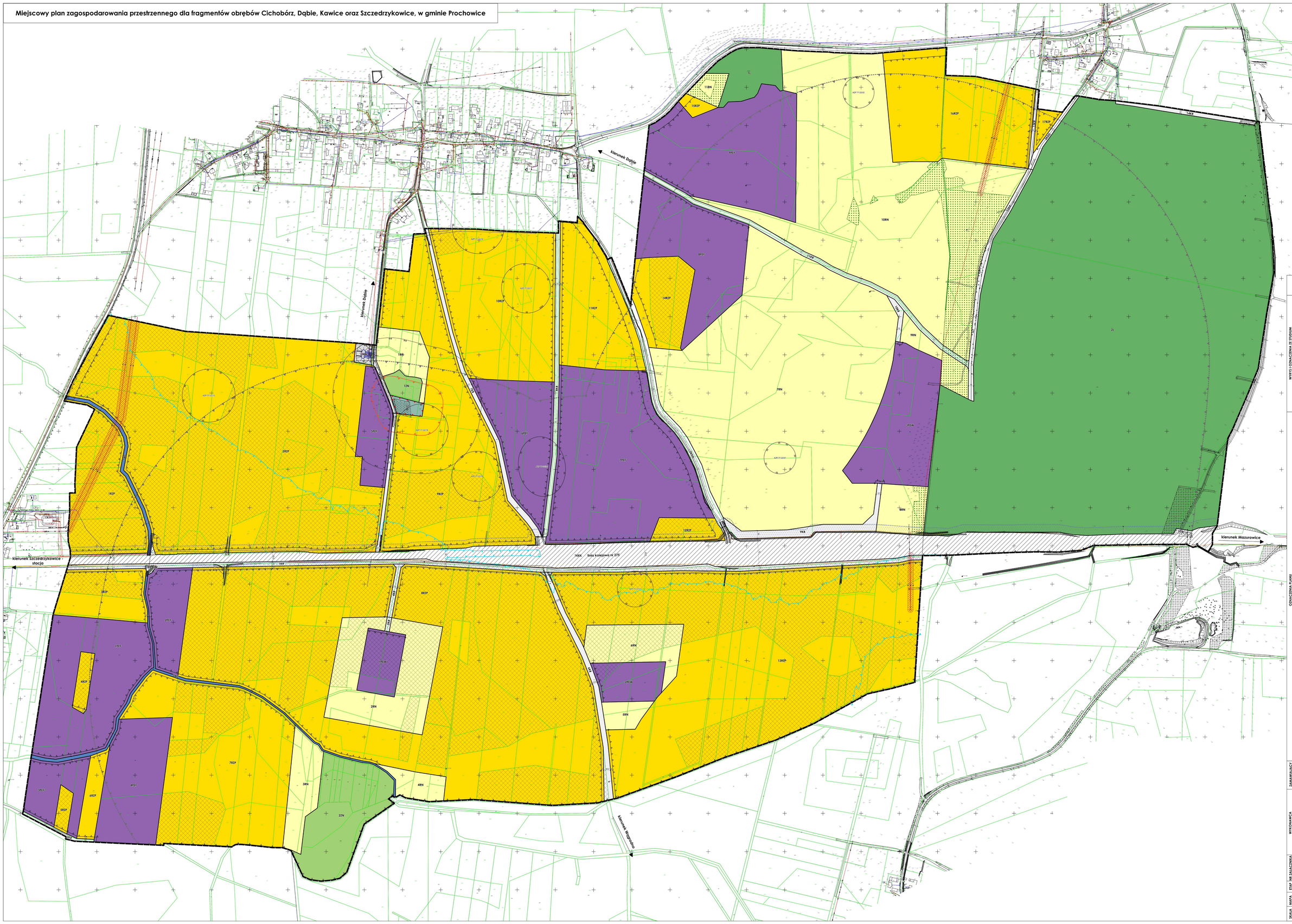
N
kierunek Dąbie
kierunek Dąbie
kierunek Szczedrzykowice - stacja
kierunek Mazurowice
kierunek Wiegnano
14KK - linia kolejowa nr 275
14KK
14KK
14KK